

LEGENDA :

	- tablou electric	1 buc.
	- priză modulară simplă 2 module, 16A, 2P+PE, ST	29 buc.
	- priză modulară dublă 2x2 module, 16A, 2P+PE, ST	7 buc.
	- doză racord monofazat	2 buc.

VERIF./EXP.	NUME	SEMNATURA	CERINTA	
<b>LOB ARCH SRL-D</b> ARHITECTURA / CONSULTANTA / DESIGN telefon: 0756 422 456 / email: lucsprieta@gmail.com			Beneficiar: <b>MUNICIPIUL SEBES prin PRIMAR DORIN NISTOR</b> str. PIATA PRIMARIEI, nr. 1, SEBES jud. ALBA România	Proiect nr.: 15/2023
			Amplasament: str. MIHAIL KOGALNICEANU, nr. 114, SEBES, jud. ALBA	Faza: DALI
Specificatie:	Titlu/Num:	Semnatura:	Scara: 1:100	Format: A2
SEF PROIECT	Arh. OPRITA Ioana			
PROIECTAT	ing. MONDOC Bogdan		Data: 06.2023	Plansa nr. IE01
NTOCMIT	ing. MONDOC Bogdan		Titlul plansei: Instalatii electrice PLAN PARTER	
Acest desen si informatiile cuprinse in el nu pot fi copiate, reproduse sau utilizate, partial sau in intregime, decat cu acordul scris al LOB ARCH SRL-D si nu pot fi folosite in alt scop decat cel pentru care au fost elaborate. Pentru mai multe detalii si reguli de utilizare a acestui desen si a produselor LOB ARCH SRL-D.				

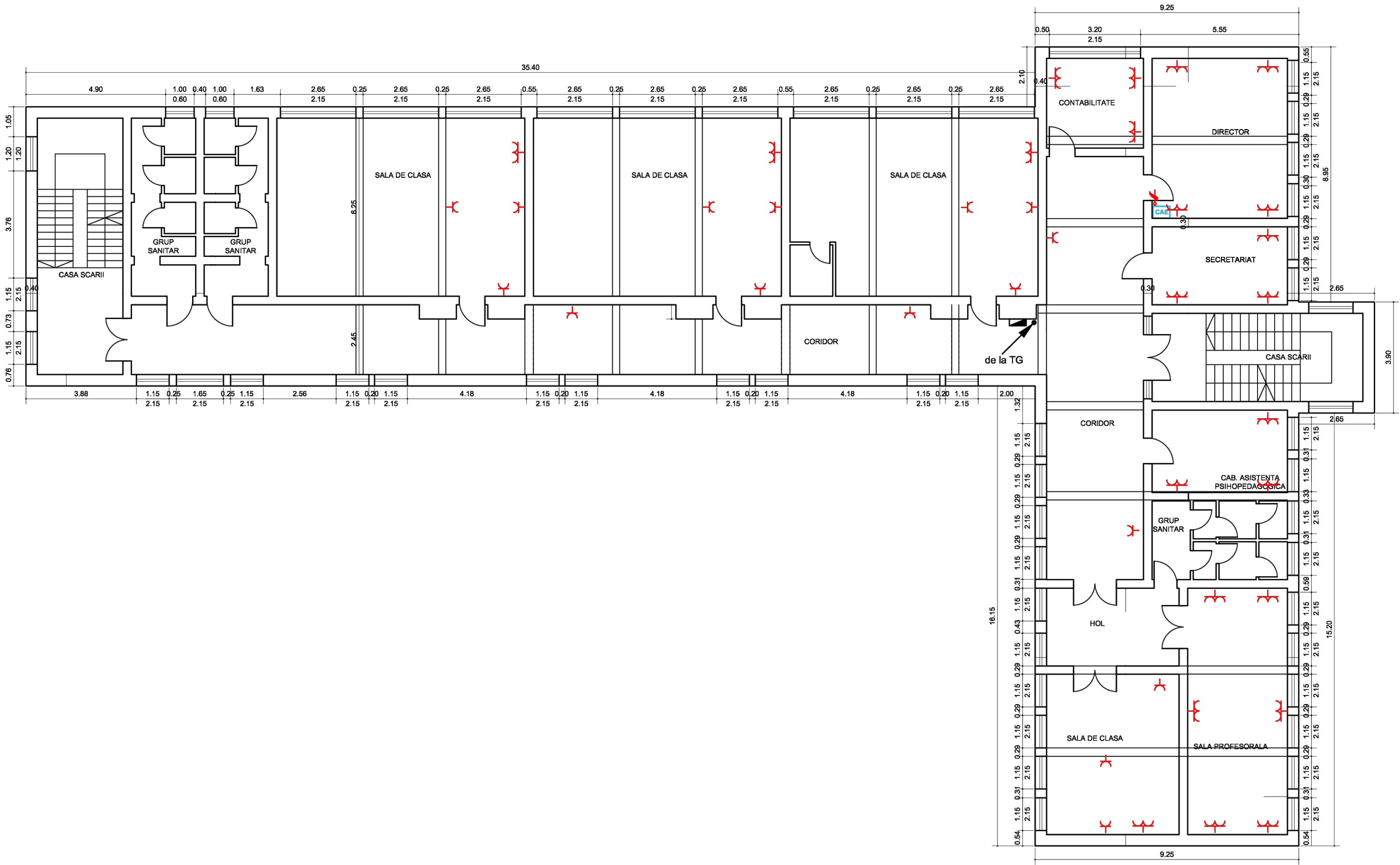

LEGENDA :

	- tablou electric	1 buc.
	- priză modulară simplă 2 module, 16A, 2P+PE, ST	16 buc.
	- priză modulară dublă 2x2 module, 16A, 2P+PE, ST	23 buc.
	- doză racord monofazat	1 buc.

VERIF./EXP.	NUME	SEMNAȚURA	CERINTA	
<b>LOB ARCH SRL-D</b> ARHITECTURA / CONSULTANTA / DESIGN telefon: 0756.422.456 / email: lucioptina@gmail.com			Beneficiar: <b>MUNICIPIUL SEBES prin PRIMAR DORIN NISTOR</b> str. PIATA PRIMARIEI, nr. 1, SEBES, jud. ALBA, România Amplasament: str. MIHAIL KOGALNICEANU, nr. 114, SEBES, jud. ALBA	Proiect nr.: 15/2023 Faza: DALI
Specificatie:	Titlu/Num:	Semnatura:	Scara: 1:100	Titlul proiectului: <b>REABILITARE SI MODERNIZAREA SCOLII GIMNAZIALA MIHAIL KOGALNICEANU - MUNICIPIUL SEBES, IN VEDEREA CRESTERII EFICIENTEI ENERGETICE</b>
SEF PROIECT	Arh. OPRITA Ioana			Format: A2
PROIECTAT	ing. MONDOC Bogdan			Plansa nr. IE02
NTOCMIT	ing. MONDOC Bogdan		06.2023	Instalatii electrice PLAN ETAJ 1

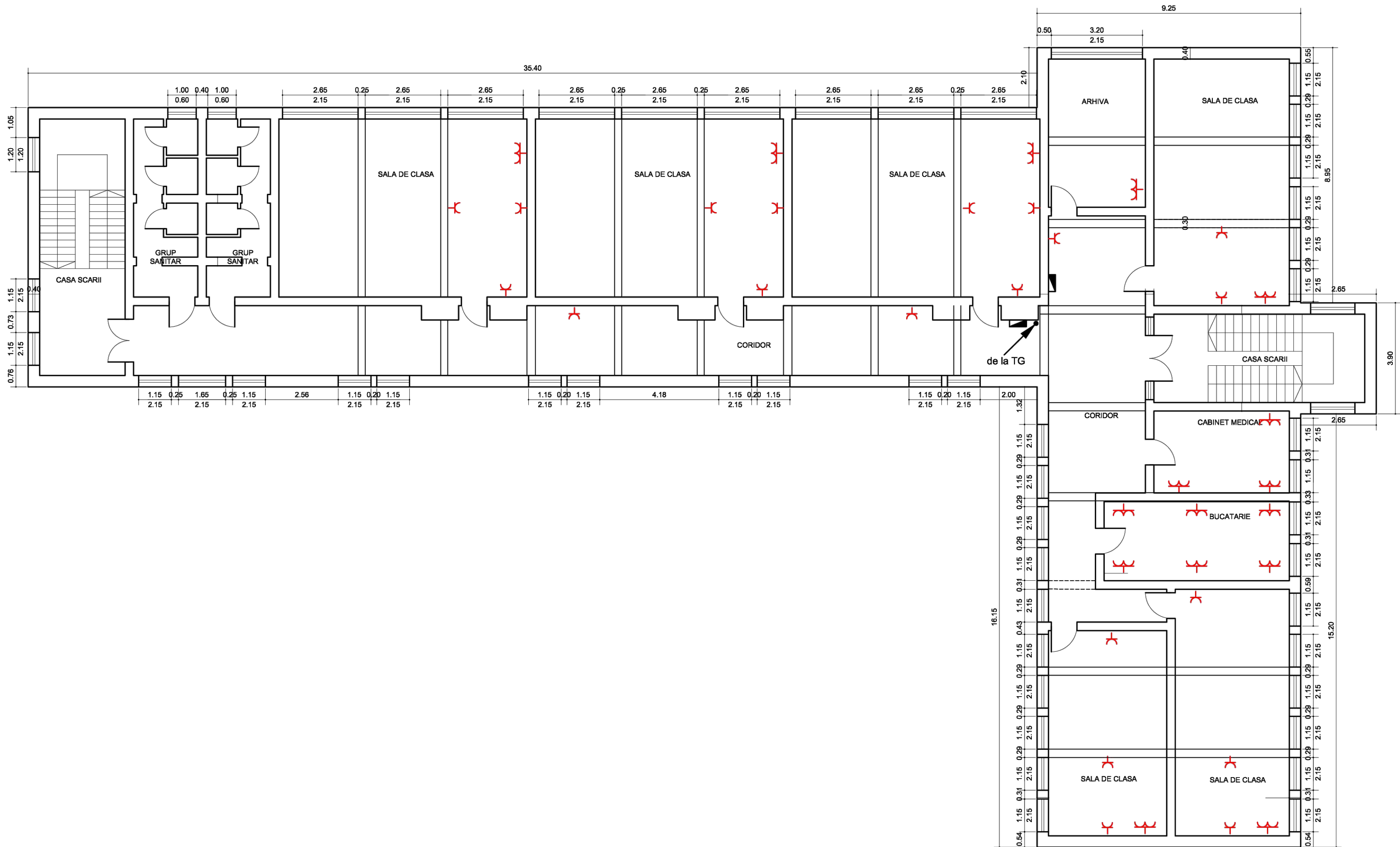

LEGENDA :

	- tablou electric	2 buc.
	- priză modulară simplă 2 module, 16A, 2P+PE, ST	22 buc.
	- priză modulară dublă 2x2 module, 16A, 2P+PE, ST	15 buc.

VERIF./EXP.	NUME	SEMNTATURA	CERINTA		
<div>LOB ARCH SRL-D</div> <div>ARHITECTURA / CONSULTANTA / DESIGN</div> <div>telefon: 0756.422.456 / email: lucioptea@gmail.com</div>			Beneficiar:	MUNICIPIUL SEBES prin PRIMAR DORIN NISTOR str. PIATA PRIMARIEI, nr. 1, SEBES jud. ALBA România	Proiect nr.: 15/2023
			Amplasament:	str. MIHAIL KOGALNICEANU, nr. 114, SEBES, jud. ALBA	Faza: DALI
Specificatie:	Titlu/Num:	Semnatura:	Scara:	Titlul proiectului:	Format:
SEF PROJECT	Arh. OPRITA Ioana		1:100	REABILITARE SI MODERNIZAREA SCOLII GIMNAZIALA MIHAIL KOGALNICEANU - MUNICIPIUL SEBES, IN VEDEREA CRESTERII EFICIENTEI ENERGETICE	A2
PROIECTAT	ing. MONDOC Bogdan		Date:	Titlul plansei:	Plansa nr.:
NTOCMIT	ing. MONDOC Bogdan		06.2023	Instalatii electrice PLAN ETAJ 2	IE03

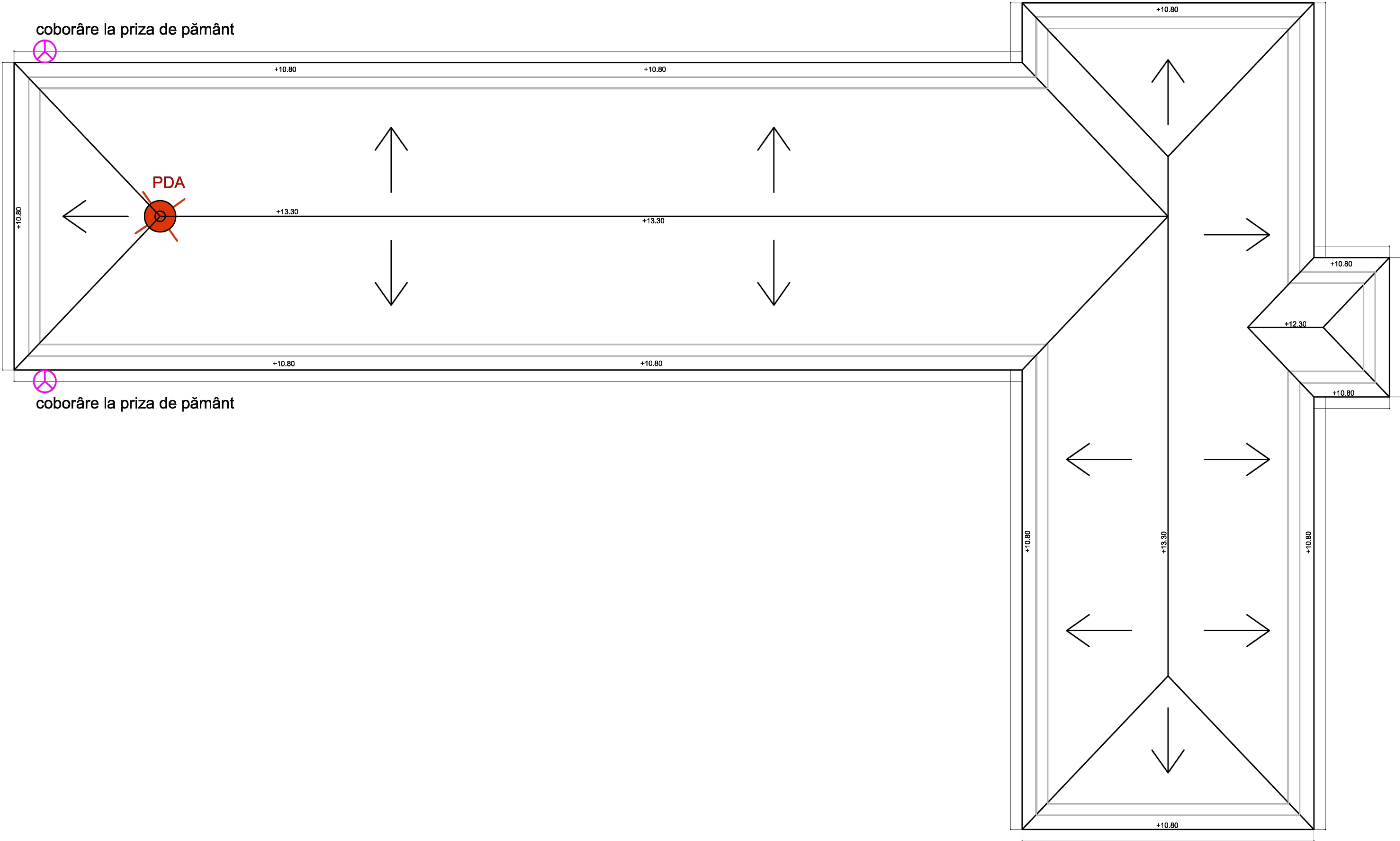

LEGENDA :



VERIF./EXP.	NUME	SEMNAȚURA	CERINȚA	
<div>LOB ARCH SRL-D</div> <div>ARHITECTURA / CONSULTANTA / DESIGN</div> <div>telefon: 0756.422.456 / email: lucioptina@gmail.com</div>			Beneficiar:	MUNICIPIUL SEBES prin PRIMAR DORIN NISTOR
			Amplasament:	str. PIATA PRIMARIEI, nr. 1, SEBES jud. ALBA România
			str. MIHAIL KOGALNICEANU, nr. 114, SEBES, jud. ALBA	
Specificatie:	Titlu/Num:	Semnatura:	Scara:	Titlul proiectului:
SEF PROIECT	Arh. OPRÎȚA Ioana		1:100	REABILITARE SI MODERNIZAREA SCOLII GIMNAZIALA MIHAIL KOGALNICEANU -
PROIECTAT	ing. MONDOC Bogdan		MUNICIPIUL SEBES, IN VEDEREA CREȘTERII EFICIENȚEI ENERGETICE	
NTOCMIT	ing. MONDOC Bogdan		Data:	Titlul planșei:
			06.2023	Instalatii electrice
			PLAN IEPT	



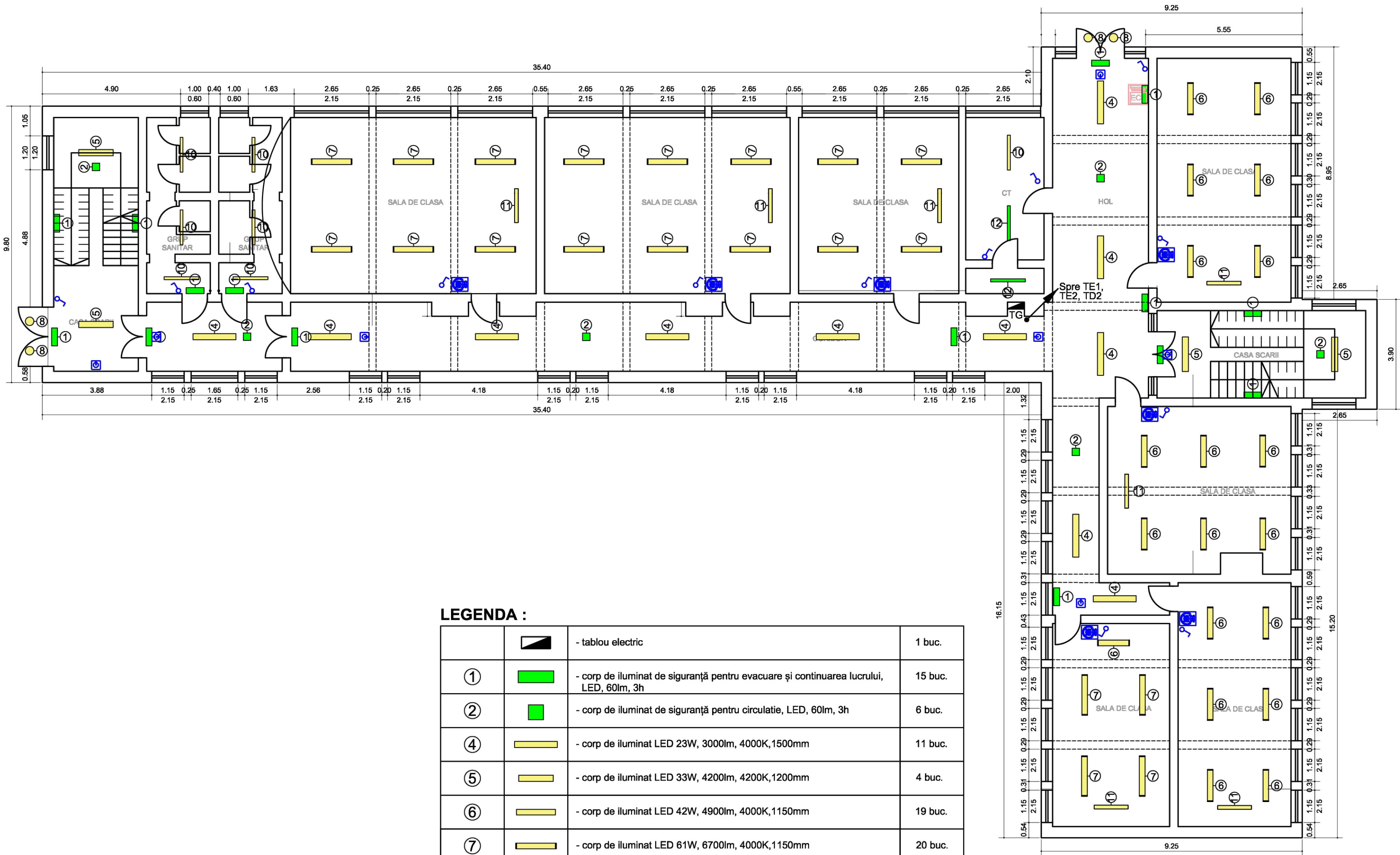

LEGENDA :

		- tablou electric	1 buc.
①		- corp de iluminat de siguranță pentru evacuare și continuarea lucrului, LED, 60lm, 3h	15 buc.
②		- corp de iluminat de siguranță pentru circulație, LED, 60lm, 3h	6 buc.
④		- corp de iluminat LED 23W, 3000lm, 4000K, 1500mm	11 buc.
⑤		- corp de iluminat LED 33W, 4200lm, 4200K, 1200mm	4 buc.
⑥		- corp de iluminat LED 42W, 4900lm, 4000K, 1150mm	19 buc.
⑦		- corp de iluminat LED 61W, 6700lm, 4000K, 1150mm	20 buc.
⑧		- corp de iluminat LED 16,3W, 1950lm, 4000K, d=302mm	4 buc.
⑩		- corp de iluminat LED 40W, 4000lm, 4000K, 1250mm, IP65	7 buc.
⑪		- corp de iluminat LED 37,7W, 4400lm, 4000K, 1200mm	7 buc.
⑫		- corp de iluminat de siguranță pentru intervenții, LED 40W, 4000lm, 3h, 1200mm, IP65, 4000K	2 buc.
		- senzor de mișcare și senzor crepuscular	7 buc.
		- întrerupător monopolar	13 buc.
		- controller iluminat DALI	7 buc.

VERIF./EXP.	NUME	SEMNAȚURA	CERINȚA	
<b>LOB ARCH SRL-D</b> ARHITECTURA / CONSULTANTA / DESIGN telefon: 0756.422.456 / email: luo@lobarch.ro			Beneficiar: <b>MUNICIPIUL SEBES</b> prin PRIMAR DORIN NISTOR str. PIATA PRIMARIEI, nr. 1, SEBES jud. ALBA România Amplasament: str. MIHAIL KOGALNICEANU, nr. 114, SEBES, jud. ALBA	Proiect nr.: 15/2023 Faza: DALI
Specificatie:	Titlu/Num:	Semnatura:	Scara: 1:100	Titlu proiectului: <b>REABILITARE SI MODERNIZAREA SCOLII MIHAIL KOGALNICEANU - MUNICIPIUL SEBES, IN VEDEREA CRESTERII EFICIENTEI ENERGETICE</b>
SEF PROIECT	Arh. OPRITA Ioana			Format: A2
PROIECTAT	ing. MONDOC Bogdan			Plansa nr. IE05
NTOCMIT	ing. MONDOC Bogdan		06.2023	Titlu planșei: Instalatiile electrice PLAN PARTER ILUMINAT

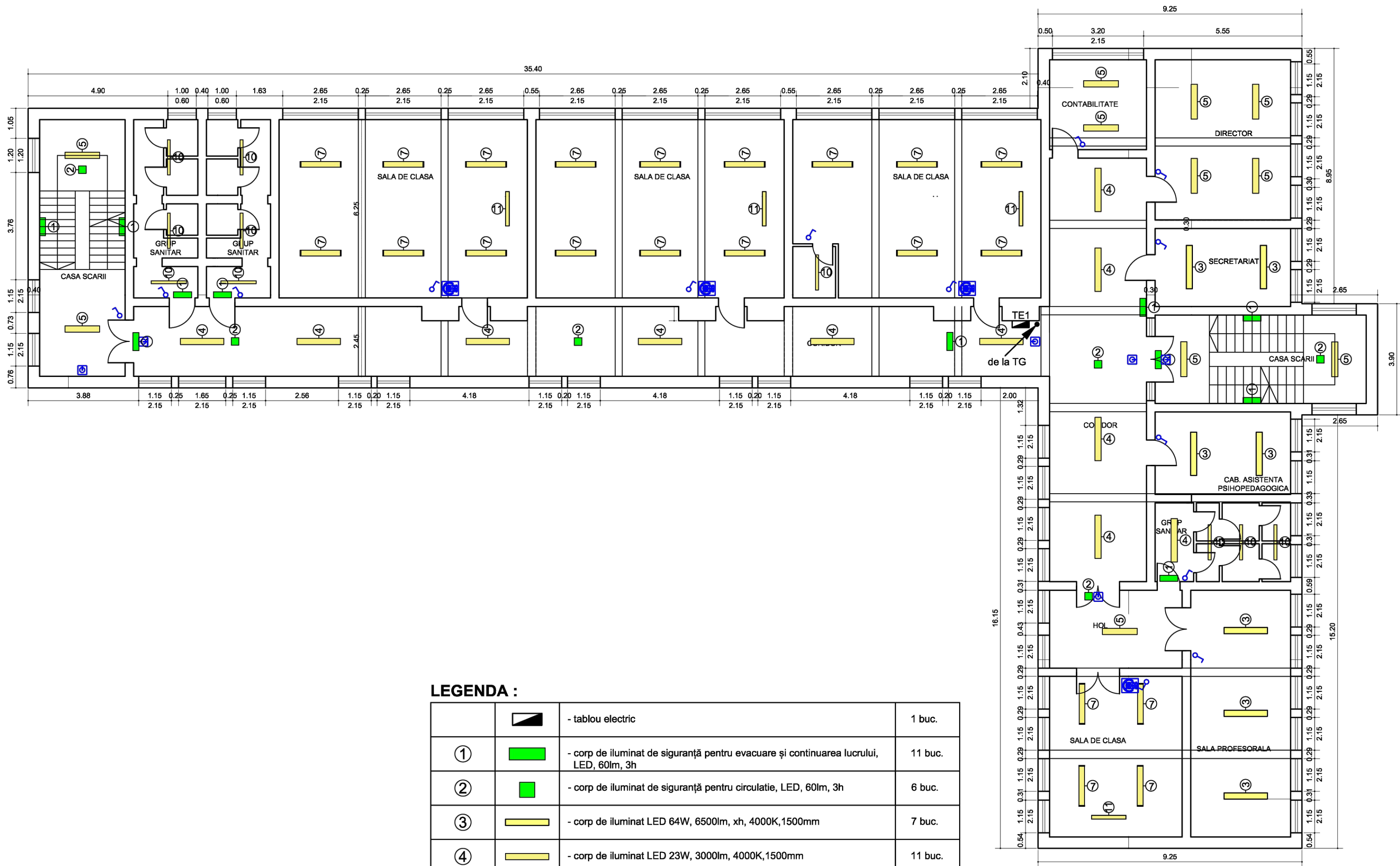

LEGENDA :			
		- tablou electric	1 buc.
①		- corp de iluminat de siguranță pentru evacuare și continuarea lucrului, LED, 60lm, 3h	11 buc.
②		- corp de iluminat de siguranță pentru circulație, LED, 60lm, 3h	6 buc.
③		- corp de iluminat LED 64W, 6500lm, xh, 4000K,1500mm	7 buc.
④		- corp de iluminat LED 23W, 3000lm, 4000K,1500mm	11 buc.
⑤		- corp de iluminat LED 33W, 4200lm, 4200K,1200mm	11 buc.
⑦		- corp de iluminat LED 61W, 6700lm, 4000K,1150mm	21 buc.
⑩		- corp de iluminat LED 40W, 4000lm, 4000K,1250mm, IP65	10 buc.
⑪		- corp de iluminat LED 37,7W, 4400lm, 4000K,1200mm	4 buc.
		- senzor de mișcare și senzor crepuscular	6 buc.
		- întrerupător monopolar	13 buc.
		- controller iluminat DALI	4 buc.

VERIF/EXP	NUME	SEMNAȚURA	CERINȚA	
<b>LOB ARCH SRL-D</b> ARHITECTURA / CONSULTANTA / DESIGN telefon: 0756 422 456 / email: lucioptina@gmail.com			Beneficiar: <b>MUNICIPIUL SEBES</b> prin PRIMAR DORIN NISTOR str. PIATA PRIMARIEI, nr. 1, SEBES jud. ALBA România Amplasament: str. MIHAIL KOGALNICEANU, nr. 114, SEBES, jud. ALBA	Proiect nr.: 15/2023 Faza: DALI
Specificatie:	Titlu/Num:	Semnatura:	Scara: 1:100 Data: 06.2023	Format: A2 Plansa nr.: IE06
SEF PROIECT	Arh. OPRITA Ioana		Titlul proiectului: <b>REABILITARE SI MODERNIZAREA SCOLII GIMNAZIALA MIHAIL KOGALNICEANU - MUNICIPIUL SEBES, IN VEDEREA CRESTERII EFICIENTEI ENERGETICE</b>	
PROIECTAT	ing. MONDOC Bogdan		Instalatiile electrice	
NTOCMIT	ing. MONDOC Bogdan		PLAN ETAJ 2 ILUMINAT	



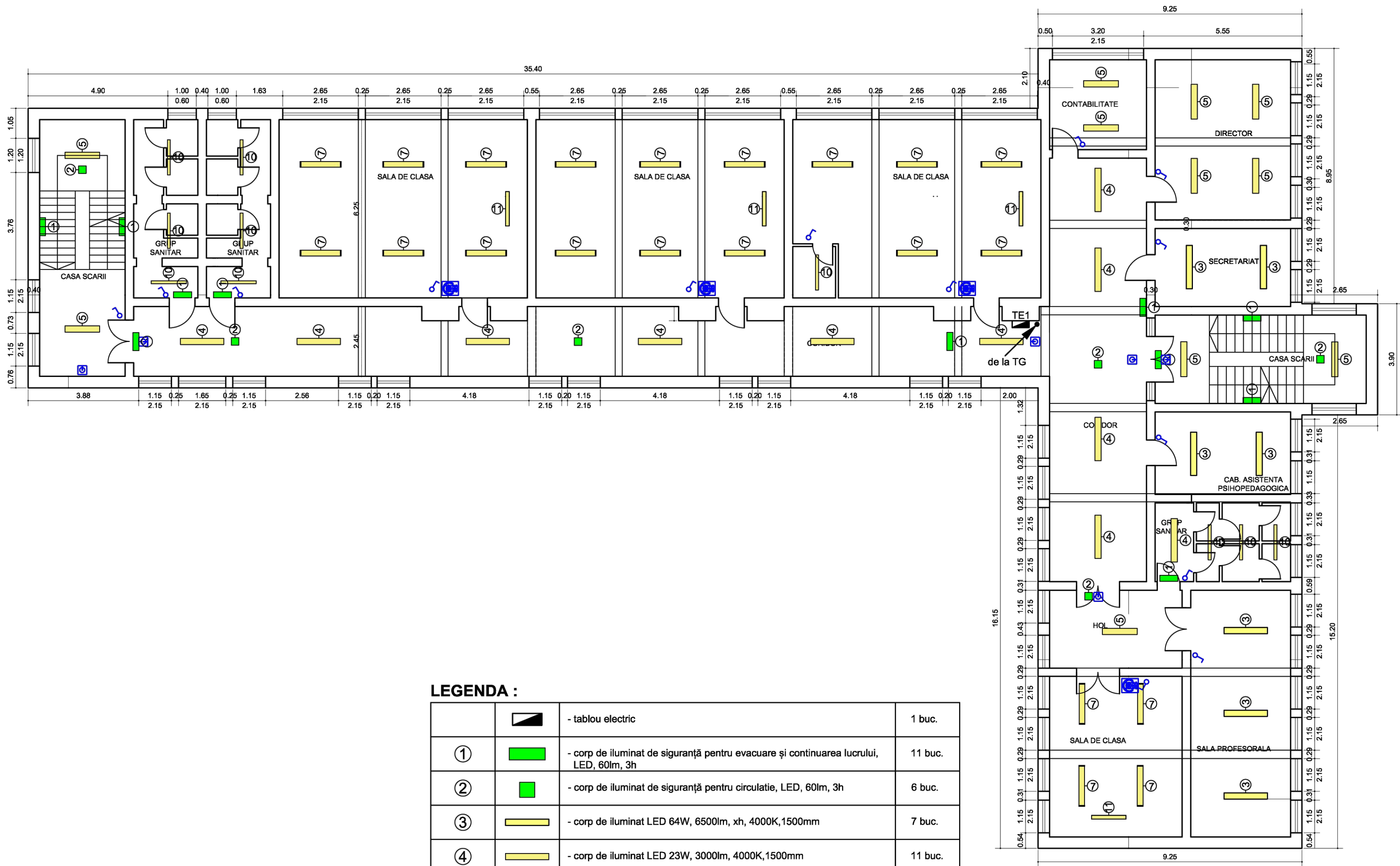

LEGENDA :			
		- tablou electric	1 buc.
①		- corp de iluminat de siguranță pentru evacuare și continuarea lucrului, LED, 60lm, 3h	11 buc.
②		- corp de iluminat de siguranță pentru circulație, LED, 60lm, 3h	6 buc.
③		- corp de iluminat LED 64W, 6500lm, xh, 4000K,1500mm	7 buc.
④		- corp de iluminat LED 23W, 3000lm, 4000K,1500mm	11 buc.
⑤		- corp de iluminat LED 33W, 4200lm, 4200K,1200mm	11 buc.
⑦		- corp de iluminat LED 61W, 6700lm, 4000K,1150mm	21 buc.
⑩		- corp de iluminat LED 40W, 4000lm, 4000K,1250mm, IP65	10 buc.
⑪		- corp de iluminat LED 37,7W, 4400lm, 4000K,1200mm	4 buc.
		- senzor de mișcare și senzor crepuscular	6 buc.
		- întrerupător monopolar	13 buc.
		- controller iluminat DALI	4 buc.

VERIF/EXP	NUME	SEMNAȚURA	CERINȚA	
<b>LOB ARCH SRL-D</b> ARHITECTURA / CONSULTANTA / DESIGN telefon: 0756 422 456 / email: lucioptina@gmail.com			Beneficiar: <b>MUNICIPIUL SEBES</b> prin PRIMAR DORIN NISTOR str. PIATA PRIMARIEI, nr. 1, SEBES jud. ALBA România Amplasament: str. MIHAIL KOGALNICEANU, nr. 114, SEBES, jud. ALBA	Proiect nr.: 15/2023 Faza: DALI
Specificatie:	Titlu/Num:	Semnatura:	Scara: 1:100 Data: 06.2023	Format: A2 Plansa nr.: IE07
SEF PROIECT	Arh. OPRITA Ioana		Titlul proiectului: <b>REABILITARE SI MODERNIZAREA SCOLII GIMNAZIALA MIHAIL KOGALNICEANU - MUNICIPIUL SEBES, IN VEDEREA CRESTERII EFICIENTEI ENERGETICE</b>	
PROIECTAT	ing. MONDOC Bogdan		Titlul planșei: Instalati electric PLAN ETAJ 2 ILUMINAT	
NTOCMIT	ing. MONDOC Bogdan			

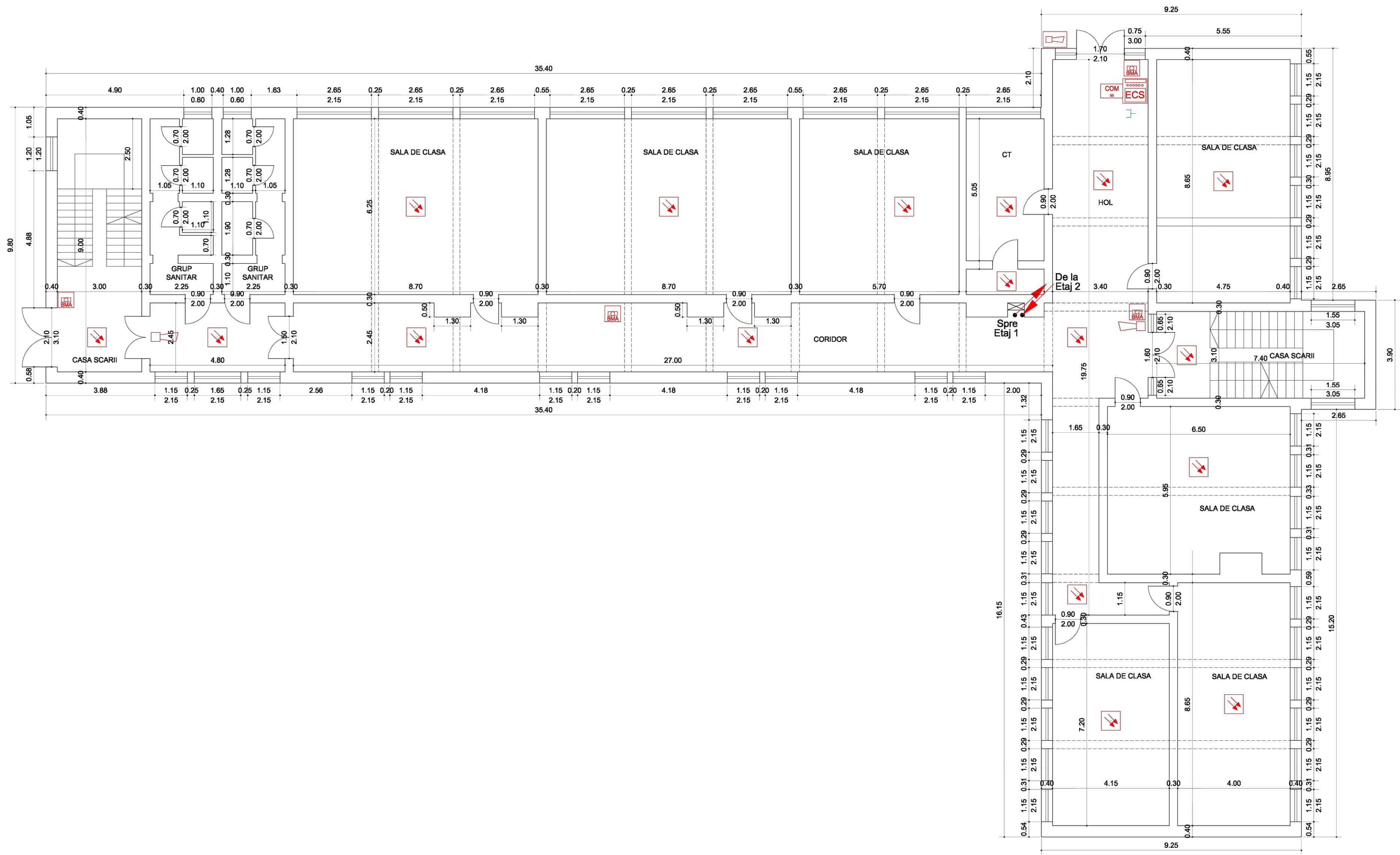

LEGENDA :

	- centrală semnalizare incendiu adresabilă		- sireună de interior adresabilă
	- comunicator telefonic		- sireună de exterior convențională
	- detector de fum adresabil		- priză post telefonic
	- declanșator manual de alarmă (buton) adresabil		- cablu alarmare incendiu JY(St)Y 2x2x0,8mmp

VERIF./EXP.	NUME	SEMNTURA	CERINTA	
<b>LOB ARCH SRL-D</b> ARHITECTURA / CONSULTANTA / DESIGN telefon: 0756.422.456 / email: lucioptina@gmail.com			Beneficiar:	MUNICIPIUL SEBES prin PRIMAR DORIN NISTOR
			Amplasament:	str. PIATA PRIMARIEI, nr. 1, SEBES jud. ALBA România
Specificatie:	Titlu/Num:	Semnatura:	Scara:	Titlu proiectului: REABILITARE SI MODERNIZAREA SCOLII GIMNAZIALA MIHAIL KOGALNICEANU - MUNICIPIUL SEBES, IN VEDEREA CRESTERII EFICIENTEI ENERGETICE
SEF PROIECT	Arh. OPRITA Ioana		1:100	
PROIECTAT	ing. MONDOC Bogdan			
NTOCMIT	ing. MONDOC Bogdan		06.2023	
			Titlu planșei:	Instalatii electrice PLAN PARTER IDSAI
				Format: A2
				Planșă nr. IE08

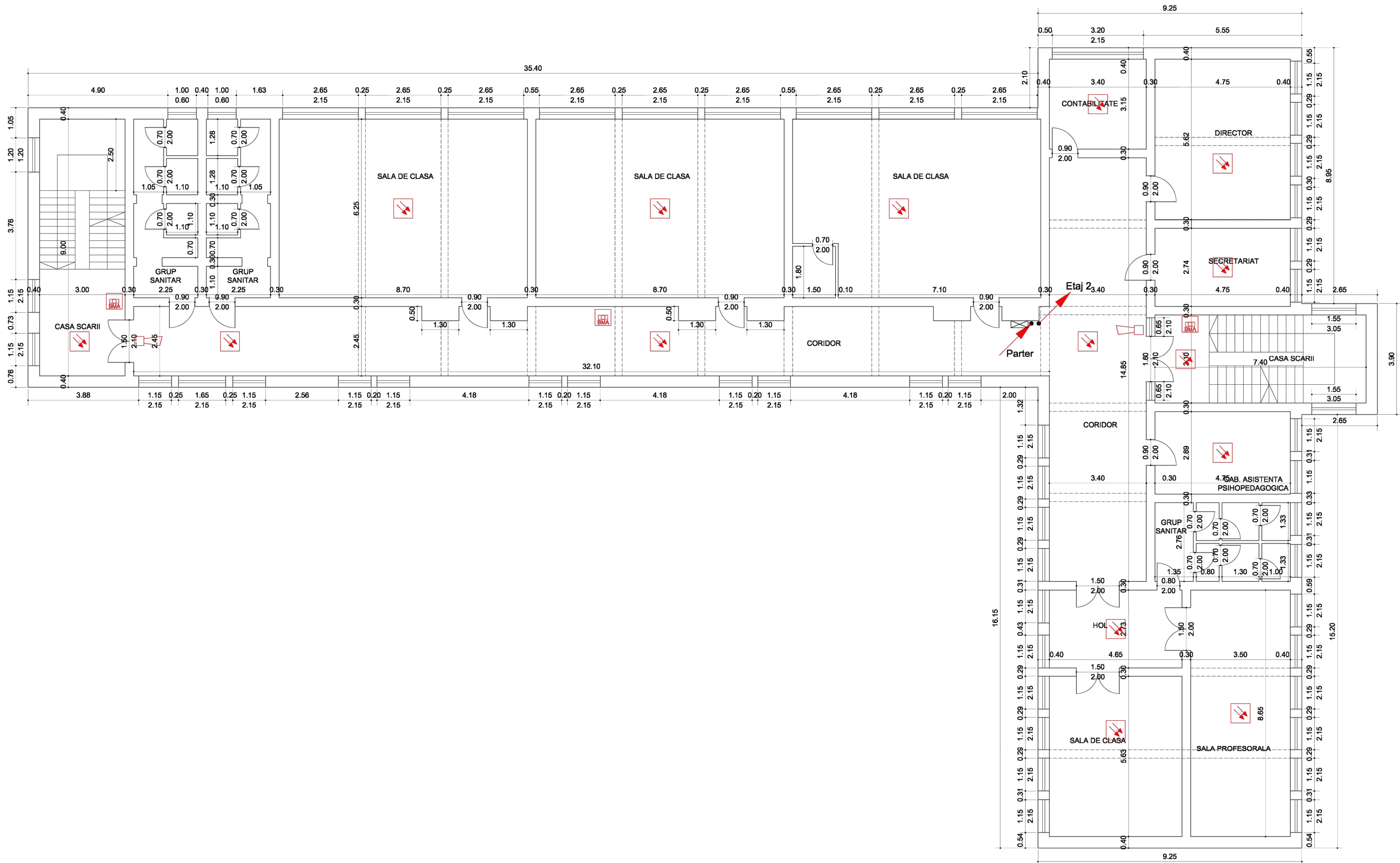

LEGENDA :

	- detector de fum adresabil
	- declanșator manual de alarmă (buton) adresabil
	- sirenă de interior adresabilă
	- cablu alarmare incendiu JY(St)Y 2x2x0,8mmp

VERIF/EXP	NUME	SEMNTURA	CERINTA	
<b>LOB ARCH SRL-D</b> ARHITECTURA / CONSULTANTA / DESIGN telefon: 0756.422.456 / email: lucioptina@gmail.com			Beneficiar: <b>MUNICIPIUL SEBES</b> prin PRIMAR DORIN NISTOR str. PIATA PRIMARIEI, nr. 1, SEBES jud. ALBA România Amplasament: str. MIHAIL KOGALNICEANU, nr. 114, SEBES, jud. ALBA	Proiect nr.: 15/2023 Faza: DALI
Specificatie:	Titlu/Num:	Semnatura:	Scara: 1:100	Format: A2
SEF PROIECT	Arh. OPRITA Ioana			
PROIECTAT	ing. MONDOC Bogdan			
NTOCMIT	ing. MONDOC Bogdan		Data: 06.2023	Planşa nr.: IE09
			Titlul proiectului: <b>REABILITARE SI MODERNIZAREA SCOLII MIHAIL KOGALNICEANU - MUNICIPIUL SEBES, IN VEDEREA CRESTERII EFICIENTEI ENERGETICE</b>	
			Instalatii electrice PLAN ETAJ 1 IDSAI	



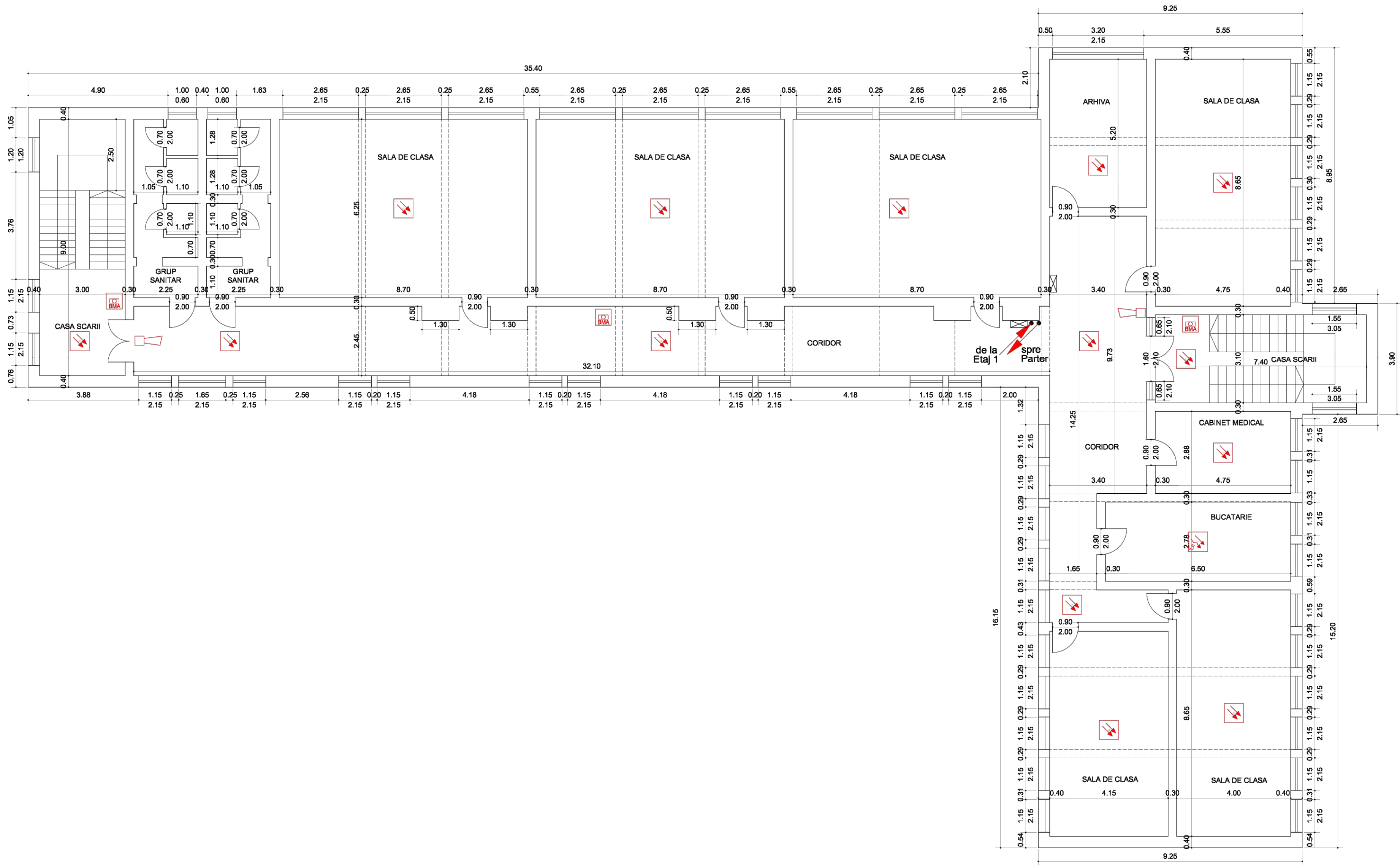

LEGENDA :

	- detector de fum adresabil
	- detector multicriterial de fum și temperatură adresabil
	- declanșator manual de alarmă (buton) adresabil
	- sirenă de interior adresabilă
	- cablu alarmare incendiu JY(St)Y 2x2x0,8mmp

VERIF/EXP	NUME	SEMNTURA	CERINTA	
<b>LOB ARCH SRL-D</b> ARHITECTURA / CONSULTANTA / DESIGN telefon: 0756.422.456 / email: ludoaprita@gmail.com			Beneficiar: <b>MUNICIPIUL SEBES</b> prin <b>PRIMAR DORIN NISTOR</b> str. PIATA PRIMARIEI, nr. 1, SEBES jud. ALBA România Amplasament: str. MIHAIL KOGALNICEANU, nr. 114, SEBES, jud. ALBA	Proiect nr.: 15/2023 Faza: DALI
Specificatie:	Titlu/Num:	Semnatura:	Scara: 1:100	Titlu proiectului: <b>REABILITARE SI MODERNIZAREA SCOLII MIHAIL KOGALNICEANU - MUNICIPIUL SEBES, IN VEDEREA CRESTERII EFICIENTEI ENERGETICE</b>
SEF PROIECT	Arh. OPRITA Ioana			Format: A2
PROIECTAT	ing. MONDOC Bogdan			Plansa nr.
NTOCMIT	ing. MONDOC Bogdan		Data: 06.2023	Instalatii electrice PLAN ETAJ II IDSAI IE10

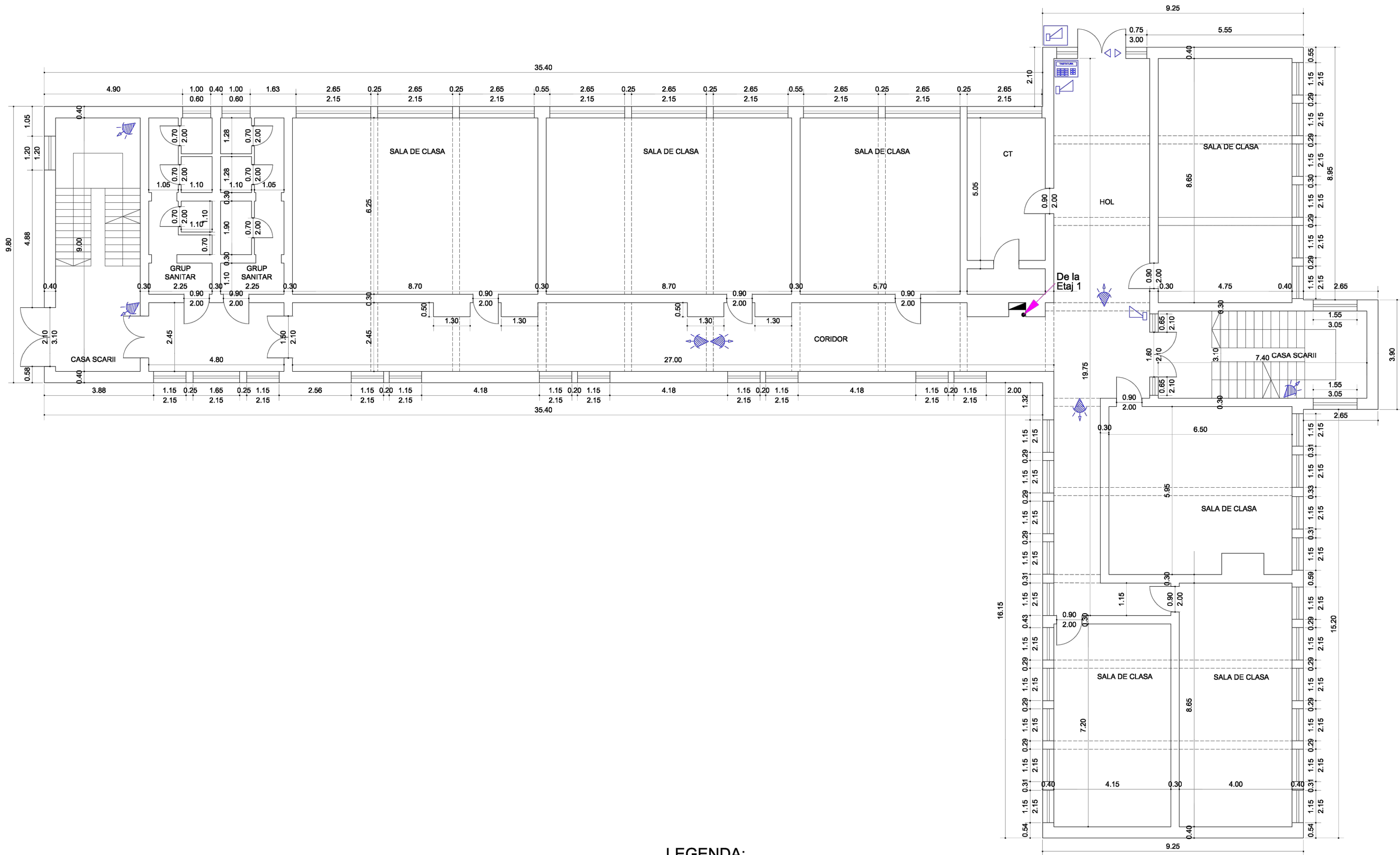

LEGENDA:

	- contact magnetic
	- tastatură LCD sistem de alarmare la efracție
	- detector de mișcare IR (infraroșu)
	- sirenă de alarmare la efracție, de interior
	- sirenă de alarmare la efracție, de exterior, autoalimentată
	- cablu alarmare efracție LiY(St)Y 6x0,22mmp
	- tablou electric

VERIF/EXP	NUME	SEMNRATURA	CERINTA	
<b>LOB ARCH SRL-D</b> ARHITECTURA / CONSULTANTA / DESIGN telefon: 0756.422.456 / email: lucioptina@gmail.com			Beneficiar: <b>MUNICIPIUL SEBES</b> prin <b>PRIMAR DORIN NISTOR</b> str. PIATA PRIMARIEI, nr. 1, SEBES jud. ALBA România Amplasament: str. MIHAIL KOGALNICEANU, nr. 114, SEBES, jud. ALBA	Proiect nr.: 15/2023 Faza: DALI
Specificatie:	Titlu/Num:	Semnatura:	Scara: 1:100	Titlu proiectului: <b>REABILITARE SI MODERNIZAREA SCOLII MIHAIL KOGALNICEANU - MUNICIPIUL SEBES, IN VEDEREA CRESTERII EFICIENTEI ENERGETICE</b>
SEF PROIECT	Arh. OPRITA Ioana			Format: A2
PROIECTAT	ing. MONDOC Bogdan			Plansa nr.
NTOCMIT	ing. MONDOC Bogdan		06.2023	Instalatii electrice PLAN PARTER ANTIEFRACTIE IE11

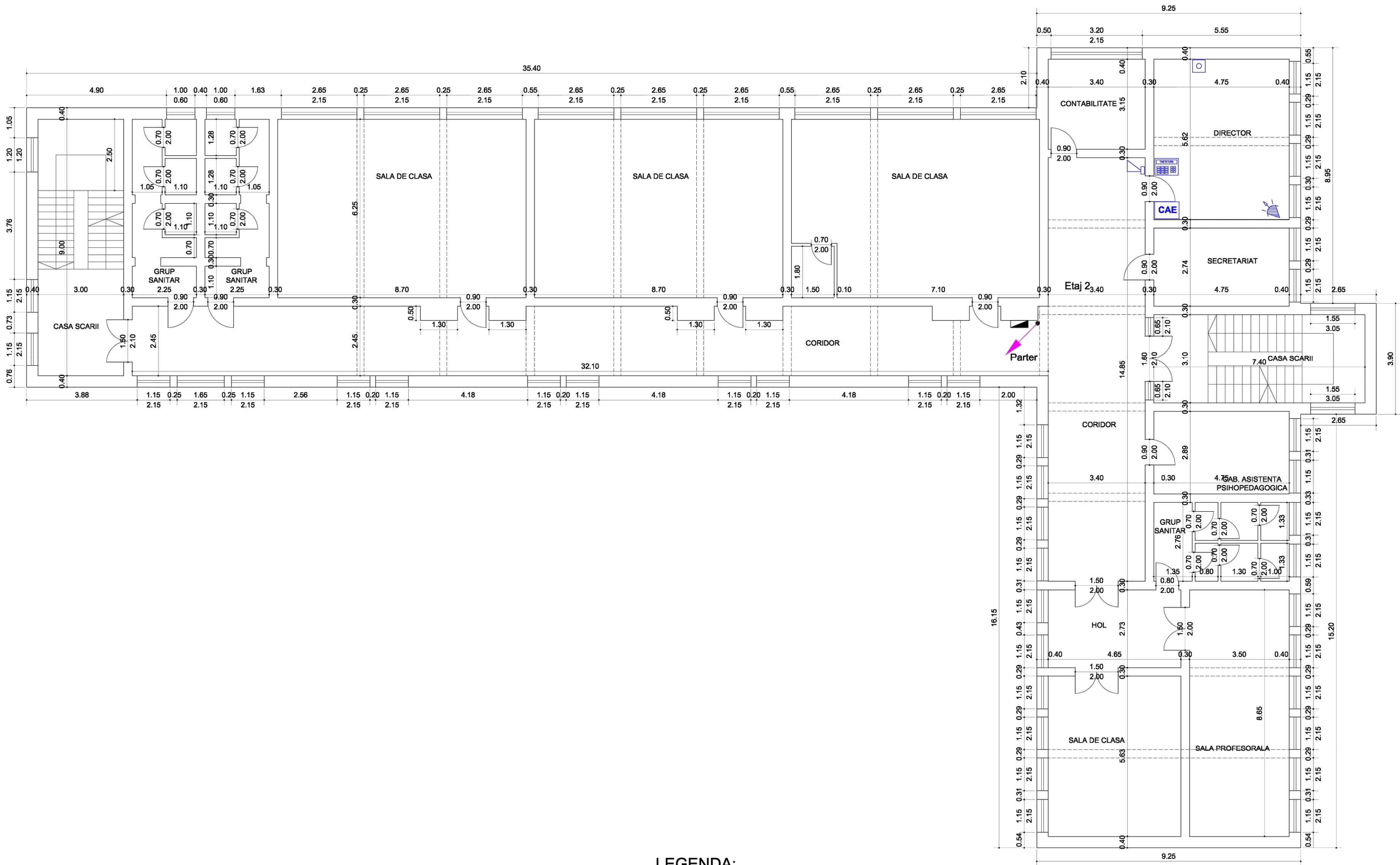

LEGENDA:

	- centrală alarmare la efracție, 16 zone
	- tastatură LCD sistem de alarmare la efracție
	- detector de mișcare IR (infraroșu)
	- buton panică
	- sireună de alarmare la efracție, de interior
	- cablu alarmare efracție LiY(St)Y 6x0,22mmp
	- tablou electric alimentare CAE

VERIF/EXP	NUME	SEMNTURA	CERINTA	
<b>LOB ARCH SRL-D</b> ARHITECTURA / CONSULTANTA / DESIGN telefon: 0756 422 456 / email: luooprite@gmail.com			Beneficiar: <b>MUNICIPIUL SEBES prin PRIMAR DORIN NISTOR</b> str. PIATA PRIMARIEI, nr. 1, SEBES jud. ALBA România Amplasament: str. MIHAIL KOGALNICEANU, nr. 114, SEBES, jud. ALBA	Proiect nr.: 15/2023 Faza: DALI
Specificatie:	Titlu/Num:	Semnatura:	Scara: 1:100	Format: A2
SEF PROIECT	Arh. OPRITA Ioana			
PROIECTAT	ing. MONDOC Bogdan			
NTOCMIT	ing. MONDOC Bogdan		Data: 06.2023	Planșa nr.: IE12
			Titlul proiectului: <b>REABILITARE SI MODERNIZAREA ȘCOLII MIHAIL KOGALNICEANU - MUNICIPIUL SEBES, IN VEDEREA CREȘTERII EFICIENȚEI ENERGETICE</b>	
			Instalatii electrice PLAN ETAJ 1 ANTIEFRACTIE	



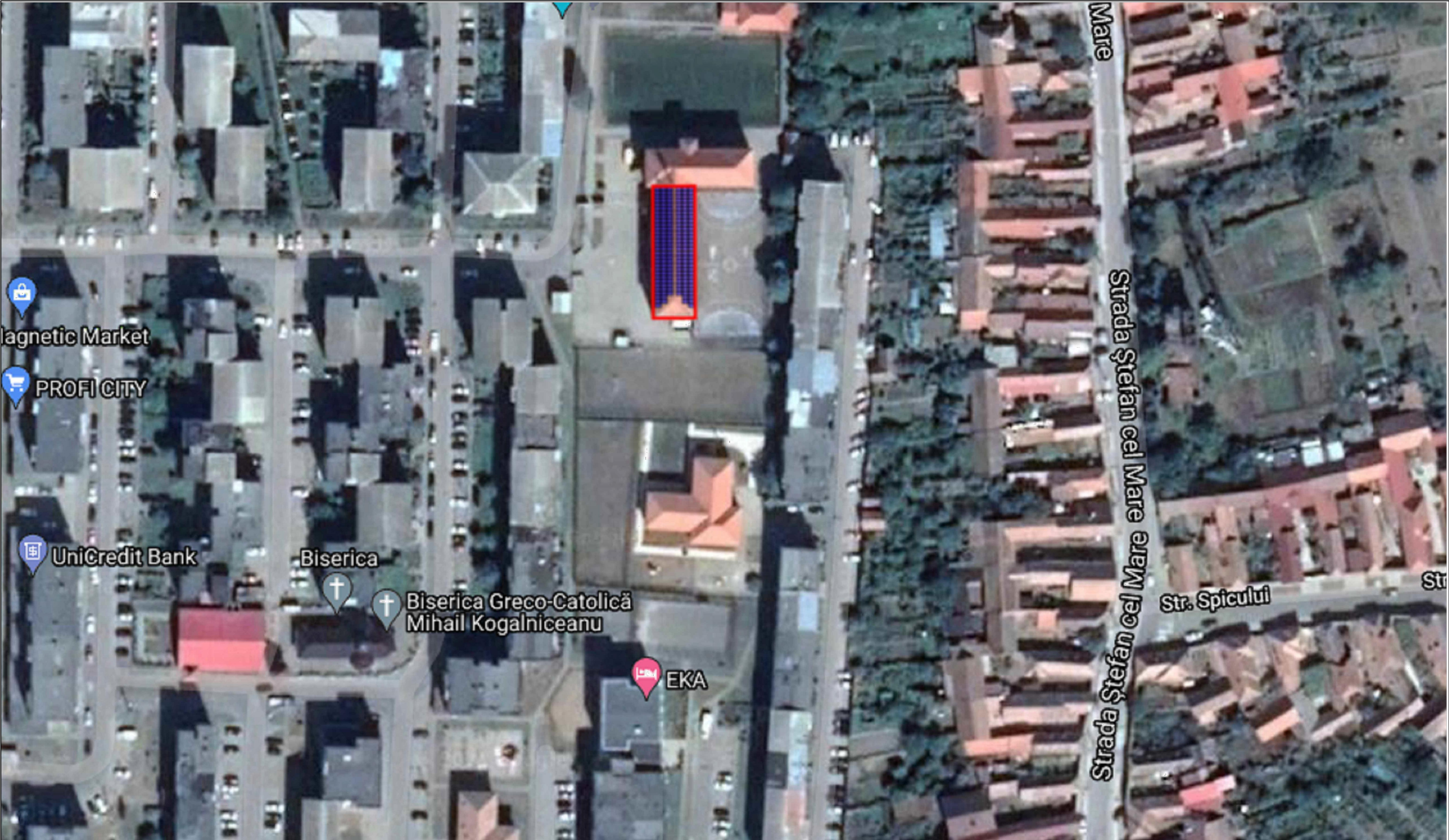

VERIF./EXP	NUME	SEMNAȚURA	CERINȚA	
<b>LOB ARCH SRL-D</b> <small>CF. 3484568 / CAMPINA, nr. 255, jud. ALBA / RO202316081010421861</small> <b>ARHITECTURA / CONSULTANTA / DESIGN</b> <small>telefon: 0756 422 456 / email: lucioprita@gmail.com</small>			Beneficiar: <b>MUNICIPIUL SEBES prin PRIMAR DORIN NISTOR</b> str. PIATA PRIMARIEI, nr. 1, SEBES jud. ALBA România	Proiect nr.: 15/2023
			Amplasament: str. MIHAIL KOGALNICEANU, nr. 114, SEBES, jud. ALBA	Faza: DALI
Specificatie:	Titlu/Nume:	Semnatura:	Scara: 1:100	Format: A3
SEF PROIECT	Arh. OPRIȚA Ioana			
PROIECTAT	ing. MONDOC Bogdan		Data:	Plansa nr.
INTOCMIT	ing. MONDOC Bogdan		06.2023	IE13
			Titlul proiectului: <b>REABILITARE SI MODERNIZAREA ȘCOALA GIMNAZIALA MIHAIL KOGALNICEANU - MUNICIPIUL SEBES, IN VEDEREA CREȘTERII EFICIENȚEI ENERGETICE</b>	
			Titlul planșei: <b>Instalații electrice PLAN AMPLASARE PANOURI FOTOVOLTAICE</b>	